

序号	试点单位名称	试点项目
1	湖南新商 湖南商务职业技术学院	在现代 一记天 2020 上 以“校中 职财务管 制”人才

说明：1. 案
2. 案

填写：招生招
应从试点工作
例类
例特

学，采用线
投身学习，
学习与抗疫

学模式
人才培养模

程
“双导师”

生素质
非方式

— —

2020

2020

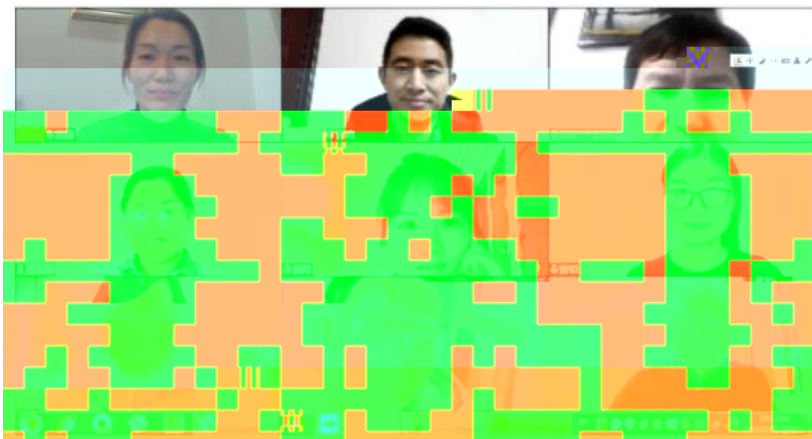



2

"

"

3 30

2020 3 29

"

"

"

"

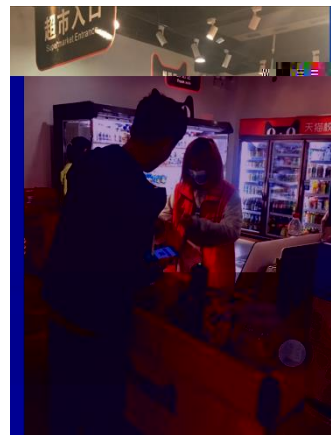
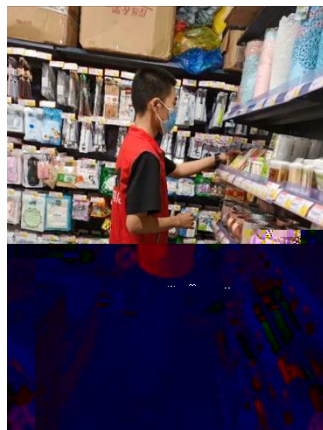
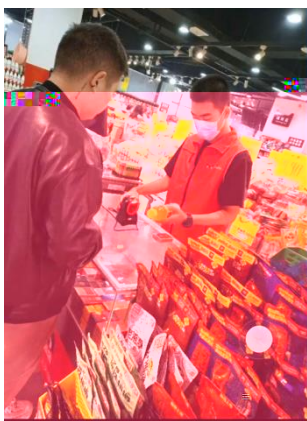

3

5 22

6 14

19 2

2

2020 10 28

:

()

,

"

"

:

19统计与会计3

签到 问卷 抢答 选人 评分 测验 活动库

抢答 03-10 16:40

调查时间调查期限的含义

抢答 03-10 16:20

2、调查单位与填报单位的关系是()。A、二者是一致的 B、二者有时是一致的 C、二者没有关系 D、调查单位大

抢答 03-10 16:17

调查项目是什么?

选人 03-10 16:12

某市规定2019年工业经济活动成果年报呈报时间是2020年1月31日,其调查时间为()。

测验 03-10 16:10

调查项目与调查对象

测验 03-10 15:26

调查的基本要求有()、()、()、()。

抢答 03-10 09:5

5、统计师

(课堂互动)

||

||

|

|

|

|

|

|

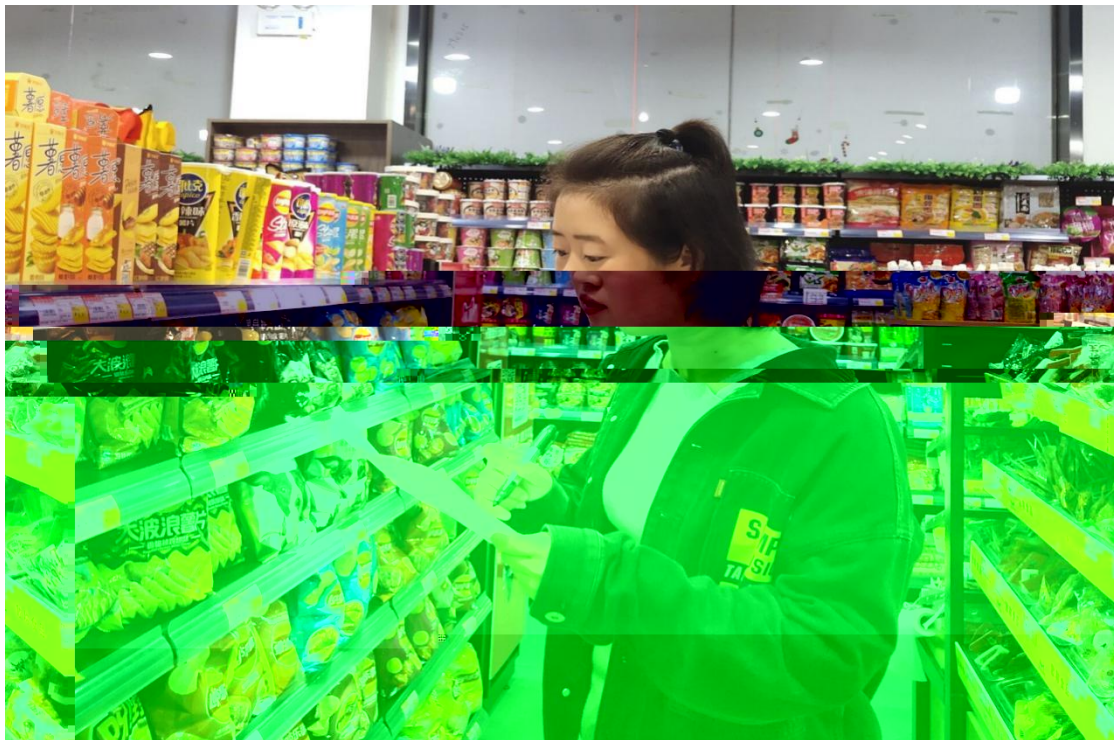

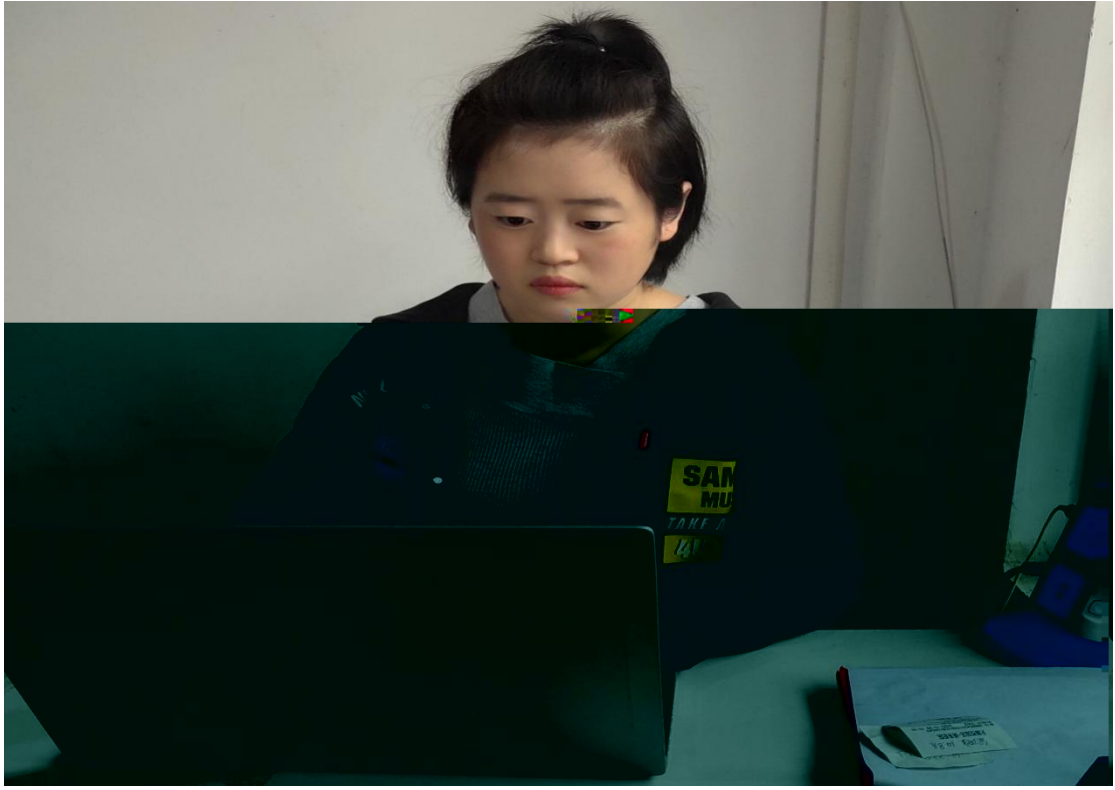

"

"

"

,

"

"

"

"

"